ΔΡΑΓΟΥΝΗΣ

ΔΡΧ BUD SAGENDORF

481

ΠΟΠΑΪ

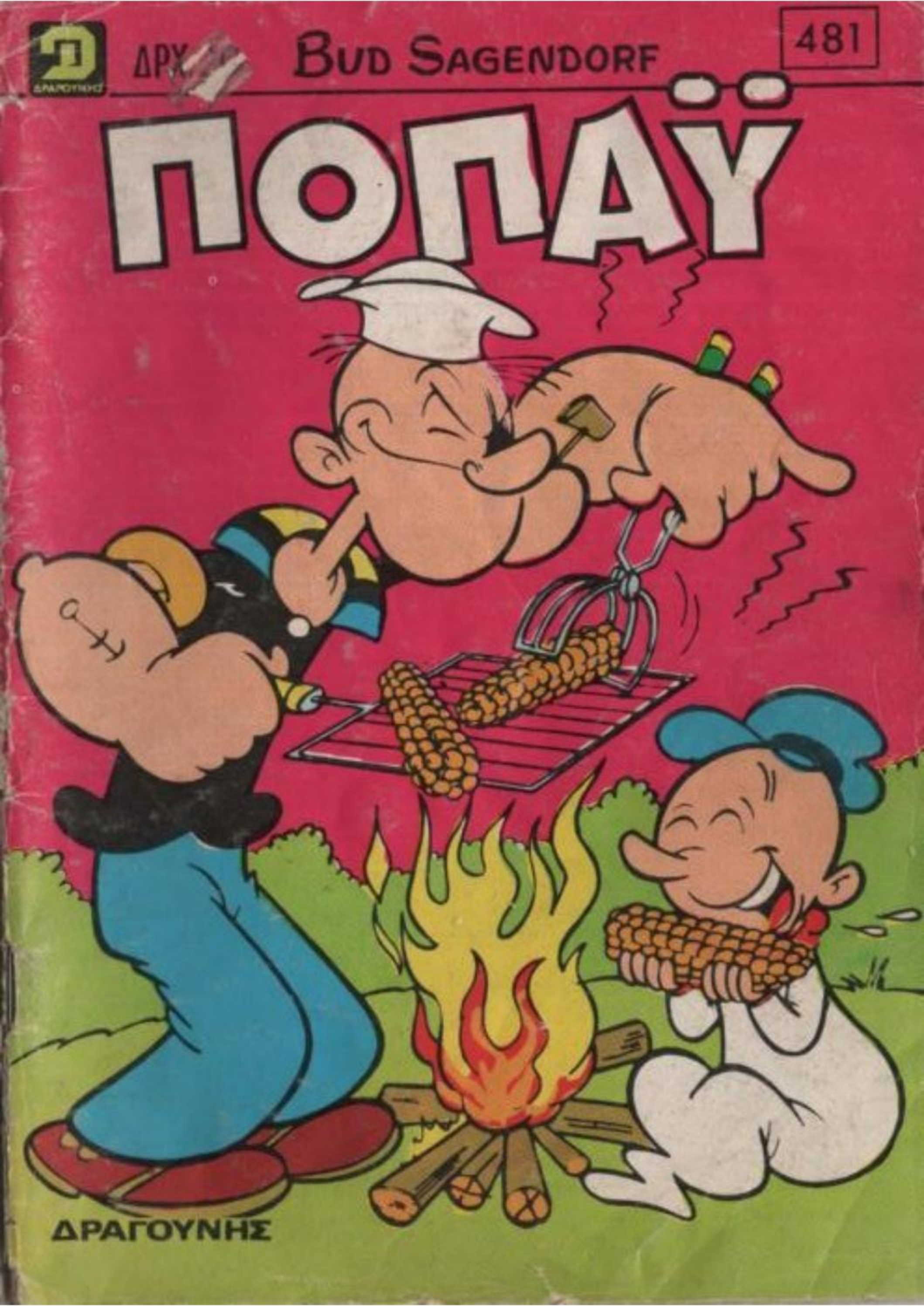

ΔΡΑΓΟΥΝΗΣ

ΜΗ ΧΑΣΕΤΕ ΤΟ ΕΠΟΜΕΝΟ ΤΕΥΧΟΣ ΤΟΥ «ΠΟΠΑΪ»

Ο ἀηίθανος, ὁ θρυλικὸς ΣΠΑΝΑΚΗΣ, τὸ σιδερόμπρατσο ναυτάκι σὲ νέες καταπληκτικὲς ἐξορμήσεις

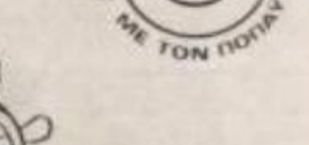

ΠΟΠΑΪ

ΕΒΔΟΜΑΔΙΑΙΟ ΠΑΙΔΙΚΟ ΠΕΡΙΟΔΙΚΟ

ΕΤΟΣ Ι ΑΡΙΘ. 481 - ΔΡΧ. 20 - 9 ΣΕΠΤΕΜΒΡΙΟΥ 1982

Λυκαβηττοῦ 1γ Ἀθῆναι 135
τηλέφ. 3638842 3602139

Τεχνικαὶ ἐγκαταστάσεις
Ἀμαρουσίου - Χαλανδρίου 59
τηλ.κεντρο 6829080-81-82

Ἐκδότης - Διευθυντὴς
ΙΩΑΝΝΗΣ Γ. ΔΡΑΓΟΥΝΗΣ
Λεωφ. Κοκκιναρά 36
& Παλλάδος - Πολιτεία

ΔΡΑΓΟΥΝΗΣ

Διεύθυνσις συντάξεως
ΓΕΩΡΓΙΟΣ Ι. ΔΡΑΓΟΥΝΗΣ
ΚΩΝ/ΝΟΣ Ι. ΔΡΑΓΟΥΝΗΣ

Ἐκδότρια ἑταιρεία
Ι.Γ. ΔΡΑΓΟΥΝΗΣ & ΥΙΟΙ ε.π.ε.

Ὑπεύθυνος τυπογραφείου
Β. Γεωργιάδης
Μεταμορφώσεως 40 - 42

Ἀπαγορεύεται κάθε ἀναδημοσίευσις

© 1973 K.F.S. (USA) PRODUCTIONS PRINTED IN GREECE

Ο ΠΛΑΝΗΣ ΤΗΣ ΤΟΥ ΠΟΛΕΜΟΥ

ΘΑ ΑΠΟΛΑΥΣΟΥΜΕ ΤΟ ΤΟΠΙΝΟ ΧΡΥΣΑ!

ΤΙΣ ΤΑΥΡΟΜΑΧΙΕΣ!

ΧΕ! ΧΕ!

ΞΕΡΕΤΕ ΠΟΣΟ ΚΑΝΩ ΚΕΦΙ ΝΑ ΠΑΙΞΩ ΒΙΟΛΙ ΣΑΝ ΤΣΙΓΓΑΝΟΣ!..

ΓΚΑΣΠ! ΜΑ ΤΑ ΧΙΛΙΑ ΜΠΙΜΠΕΡΟΝ!

ΤΙ ΤΡΕΧΕΙ ΡΕΒΥΘΟΥΛΗ; ΕΙΣΑΙ ΚΙΤΡΙΝΟΣ ΣΑΝ ΛΕΜΟΝΙ!

ΚΟΙΤΑΞΤΕ ΕΚΕΙ!

ΓΚΟΥΑΠ! ΕΝΑ ΙΠΤΑΜΕΝΟ ΓΙΓΑΝΤΙΟ ΒΙΟΛΙ!

ΣΙΓΟΥΡΑ ΘΑΝΑΙ UFO!

ΛΕΣ ΝΑ ΜΑΣ ΕΠΙΤΕΘΕΙ!

ΚΑΙ ΣΚΕΦΤΟΥ ΟΤΙ ΠΟΤΕ ΔΕΝ ΠΙΣΤΕΨΑ ΣΤΑ UFO!

ΓΗΙΝΟΙ ΜΗ ΦΟΒΑΣΤΕ! ΔΕΝ ΕΧΟΥΜΕ ΚΑΚΕΣ ΠΡΟΘΕΣΕΙΣ!

ΠΑΛΙ ΚΑΛΑ!

ΜΑΣ ΕΝΔΙΑΦΕΡΕΙ ΜΟΝΟ Ο ΠΟΠΑΥ!

ΕΠ!

ΣΕ ΧΡΕΙΑΖΟΜΑΣΤΕ! ΠΗΓΑΙΝΕ ΣΤΗΝ ΑΠΟΘΗΚΗ ΤΩΝ ΑΠΟΣΚΕΥΩΝ!

ΜΑ ΤΙΣ 100 ΠΙΠΕΣ!

ΑΦΟΥ ΜΕ ΧΡΕΙΑΖΟΝΤΑΙ ΔΕΝ ΜΠΟΡΩ ΝΑ ΜΗΝ ΤΟΥΣ ΒΟΗΘΗΣΩ!

ΜΠΛΟΥΜ! ΜΑ...

... ΜΠΟΡΕΙ ΝΑ ΚΙΝΔΥΝΕΨΕΙΣ!

ΜΗ ΦΟΒΑΙΑΙ! ΜΠΟΡΩ ΝΑ ΤΑ ΒΓΑΛΩ ΠΕΡΑ!

ΧΜΜ!.. ΤΙ ΘΑ ΓΙΝΕΙ ΤΩΡΑ;

ΑΙΣΘΑΝΟΜΑΙ ΚΑΠΩΣ ΠΕΡΙΕΡΓΑ!

ΕΓ'! ΕΞΑΥΛΩΘΗΚΑ!

ΕΙΜΑΙ ΣΤΟ ΔΙΑΣΤΗΜΟΠΛΟΙΟ!

ΓΕΙΑ! ΛΕΓΟΜΑΙ ΒΙΡΓΙΛΙΟΣ!

ΕΓΩ! ΚΕΛΕΣΤΙΝΟΣ!

ΕΙΣΤΕ ΠΕΡΙΕΡΓΟΙ! ΑΠΟ ΠΟΥ ΕΡΧΕΣΤΕ;

ΑΠ'ΤΟ ΠΟΕΤΛΑΝΤ!

ΥΠΟΜΟΝΗ! ΣΕ ΛΙΓΕΣ ΩΡΕΣ ΘΑ ΒΡΙΣΚΕΣΑΙ ΣΤΟΝ ΠΛΑΝΗΤΗ ΜΑΣ!

ΜΑ ΤΙ ΜΕ ΘΕΛΕΤΕ; ΘΑ ΣΤΟ ΠΕΙ Η "ΒΑΣΙΛΙΚΗ ΤΡΙΑΔΑ"

ΦΤΑΣΑΜΕ!

ΠΩ! ΠΩ! ΤΙ ΩΡΑΙΟΣ ΤΟΠΟΣ!

ΤΟ ΠΕΡΙΒΑΛΛΟΝ ΤΑΙΡΙΑΖΕΙ ΑΠΟΛΥΤΑ ΜΕ ΤΟΝ ΧΑΡΑΚΤΗΡΑ ΜΑΣ!

Ο ΛΑΟΣ ΜΑΣ ΕΙΝΑΙ ΕΥΓΕΝΙΚΟΣ ΚΑΙ ΕΜΠΝΕΕΤΑΙ ΑΠ' ΤΙΣ ΜΟΥΣΕΣ!
ΜΑ ΟΙ ΜΟΥΣΕΣ ΕΙΝΑΙ ΚΑΝΕΣ!..

ΕΙΣΑΙ ΧΑΖΟΣ! ΟΙ ΜΟΥΣΕΣ ΕΙΝΑΙ ΑΦΟΣΙΩΜΕΝΕΣ ΣΤΗΝ ΠΟΙΗΣΗ...

... ΣΤΗ ΜΟΥΣΙΚΗ!..

... ΚΑΙ ΣΤΗ ΦΙΛΟΣΟΦΙΑ!

ΕΔΩ ΕΙΝΑΙ ΤΟ ΠΑΛΑΤΙ ΤΗΣ "ΒΑΣΙΛΙΚΗΣ ΤΡΙΑΔΑΣ"

ΕΙΜΑΙ Η ΒΑΣΙΛΙΣΣΑ ΦΛΟΡΙΝΤΑ!
ΕΓΩ Η ΡΑΪΜΟΝΤΑ!
ΚΙ 'ΕΓΩ Η ΤΖΟΥΛΙΕΤΑ!
ΧΑΙΡΩ ΠΟΛΥ!

ΘΑΘΕΛΑ ΕΠΙΤΕΛΟΥΣ ΝΑ ΔΩ ΤΙ ΠΕΡΙΜΕΝΕΤΕ ΑΠΟ ΜΕΝΑ!

ΟΙ ΚΑΤΟΙΚΟΙ ΤΟΥ ΠΛΑΝΗΤΗ ΓΟΥΩΡ...
... ΘΕΛΟΥΝ ΝΑ ΚΑΤΑΛΑΒΟΥΝ...
... ΤΟΝ ΠΛΑΝΗΤΗ ΜΑΣ!..

ΚΙ ΟΤΑΝ ΚΑΤΑΛΑΒΟΥΝ ΤΟΝ ΠΛΑΝΗΤΗ ΜΑΣ...
... ΘΑ ΚΑΤΑΚΤΗΣΟΥΝ...
ΟΛΟ ΤΟ ΓΑΛΑΞΙΑ!..

Α! ΤΟΤΕ ΣΙΓΟΥΡΑ ΘΑ ΔΙΑΘΕΤΟΥΝ ΠΟΛΥ ΠΡΟΗΓΜΕΝΗ ΤΕΧΝΟΛΟΓΙΑ!

ΚΑΘΕ ΑΛΛΟ! ΕΙΝΑΙ ΑΓΡΟΙΚΟΙ!..
ΠΡΩΤΟΓΟΝΟΙ! ΠΟΛΕΜΟΧΑΡΕΙΣ!
ΑΛΛΑ ΚΑΠΟΤΕ ΔΕΝ ΗΤΑΝ ΕΤΣΙ!
ΔΗΛΑΔΗ ΠΩΣ ΗΤΑΝΕ;

ΔΕΝ ΞΕΡΩ! ΠΑΝΤΩΣ ΤΕΛΕΥΤΑΙΑ ΚΑΝΟΥΝ ΟΛΟ ΠΟΛΕΜΟΥΣ!
ΕΧΟΥΝ ΤΡΟΜΕΡΑ ΟΠΛΑ...
...ΚΑΙ ΔΕΝ ΞΕΡΟΥΜΕ ΠΟΥ ΤΑ ΒΡΙΣΚΟΥΝ!

ΟΛΑ ΑΥΤΑ ΜΟΥ ΦΑΙΝΟΝΤΑΙ ΠΟΛΥ ΜΥΣΤΗΡΙΑ! ΠΑΩ ΝΑ ΡΙΞΩ ΜΙΑ ΜΑΤΙΑ ΣΤΟΝ ΠΛΑΝΗΤΗ ΤΟΥΣ!

ΟΔΗΓΗΣΕ ΜΕ ΣΤΟΝ ΠΛΑΝΗΤΗ ΓΟΥΦΡ!

ΘΑ ΤΟ ΔΙΑΠΙΣΤΩΣΕΙΣ ΚΑΙ ΜΟΝΟΣ ΣΟΥ! ΕΙΝΑΙ ΒΑΡΒΑΡΟΙ!

ΕΝΩ ΗΤΑΝ ΛΑΟΣ ΕΥΤΥΧΙΣΜΕΝΟΣ, ΣΕ ΛΙΓΑ ΧΡΟΝΙΑ ΕΦΤΑΣΕ ΣΕ ΠΡΩΤΟΓΕΝΗ ΚΑΤΑΣΤΑΣΗ!

ΠΑΝΤΩΣ ΕΧΟΥΝ ΣΤΗ ΔΙΑΘΕΣΗ ΤΟΥΣ ΠΟΛΥ ΕΠΙΚΙΝΔΥΝΑ ΟΠΛΑ!

ΓΚΑΣΠ! ΒΛΕΠΩ ΕΧΘΡΙΚΑ ΔΙΑΣΤΗΜΟΠΛΟΙΑ!

ΕΠΙΘΕΣΗ ΚΑΤΑ ΤΟΥ ΕΧΘΡΟΥ!

ΝΑΙ ΑΚΟΛΟΥΘΟΥΝ!

ΒΑ ΤΟΥ ΡΙΞΟΥΜΕ ΑΤΟΜΙΚΗ ΒΟΜΒΑ!

ΠΑΡΑ ΤΡΙΧΑ ΓΛΥΤΩΣΑΜΕ!

ΒΖΖΖ

ΒΖΖΖ

ΒΖΖΖ

ΩΧ! ΘΑ ΜΑΣ ΧΤΥΠΗΣΟΥΝ!

Η ΜΟΝΑΔΙΚΗ ΜΑΣ ΕΛΠΙΔΑ ΕΙΝΑΙ ΟΙ ΟΘΟΝΟΚΟΜΗΤΕΣ!

ΤΙ ΠΡΑΓΜΑ ΕΙΝΑΙ ΑΥΤΟ;

ΚΑΤΙ ΚΟΜΗΤΕΣ ΠΟΥ ΤΟΥΣ ΑΡΕΣΕΙ Η ΜΟΥΣΙΚΗ! ΑΧΟΥ!

ΖΕΝΙΓΚ

ΖΙΝΚ

ΤΙ ΓΛΥΚΕΙΑ ΜΕΛΩΔΙΑ! ΑΧΟΥ!

10

ΑΝΩΤΕΡΟ ΑΠ' ΤΟΥΣ ΜΠΗΤΛΣ!

ΤΟ ΔΙΑΣΤΗΜΟΠΛΟΙΟ ΧΑΘΗΚΕ!

ΜΑ ΠΟΥ ΚΡΥΦΤΗΚΑΝ;

ΠΕΡΙΕΡΓΟ! ΕΞΑΦΑΝΙΣΤΗΚΑΝ!

ΠΟΛΥ ΣΥΜΠΑΘΗΤΙΚΟΙ ΑΥΤΟΙ ΟΙ ΚΟΜΗΤΕΣ!

ΜΑΣ ΕΣΩΣΑΝ ΤΗ ΖΩΗ!

ΣΕ ΛΙΓΟ ΦΤΑΝΟΥΜΕ!

Β Β

11

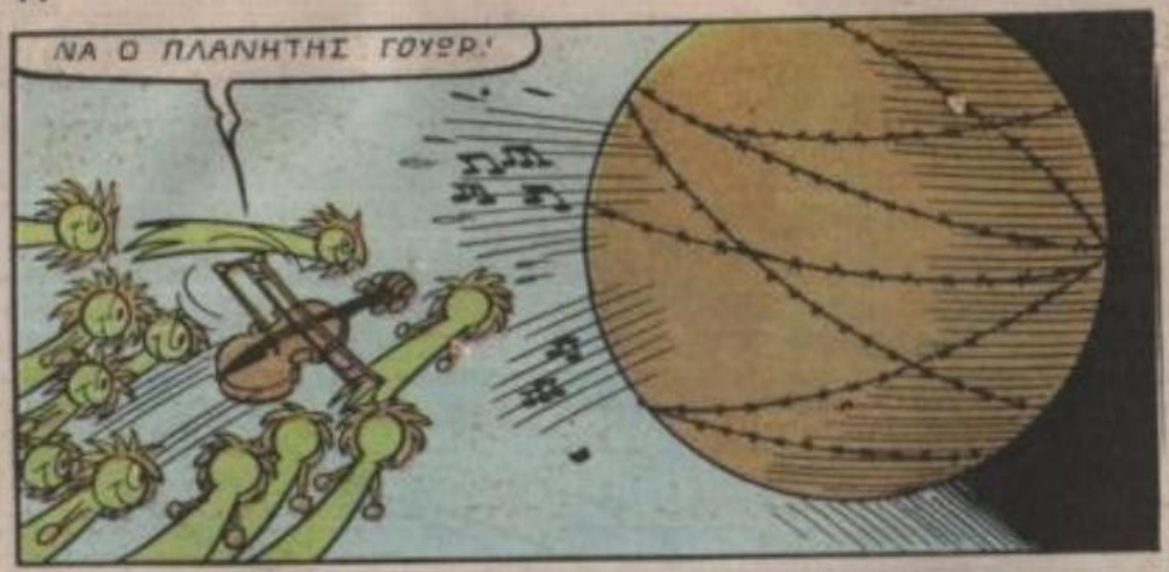
ΝΑ Ο ΠΛΑΝΗΤΗΣ ΓΟΥΩΡ!

ΕΙ! ΑΠΟ ΚΑΠΟΥ ΑΚΟΥΩ ΜΟΥΣΙΚΗ!
ΕΙΝΑΙ ΣΤΡΑΤΙΩΤΙΚΑ ΕΜΒΑΤΗΡΙΑ!

ΤΙ ΑΝΑΤΡΙΧΙΑΣΤΙΚΟ!

ΦΥΓΑΜΕ ΠΑΙΔΙΑ!

ΚΑΙ ΤΩΡΑ ΘΑ ΣΑΙ ΤΡΥΠΗ-ΣΩ ΠΕΡΑ ΓΙΑ ΠΕΡΑ!

ΒΟΗΘΕΙΑ! ΕΡΧΟΝΤΑΙ ΤΑ ΑΝΤΙΑΕΡΟΠΟΡΙΚΑ!
ΒΟΜΒΑΜ
ΖΒΙΝΓΚ
ZIP
ZIP

ΠΡΕΠΕΙ ΝΑ ΒΓΟΥΜΕ ΑΠΟ ΔΩ!
ΤΙ; ΤΡΕΛΛΑΘΗΚΕΣ!

ΜΟΥΡΘΕ ΜΙΑ ΚΑΛΗ ΙΔΕΑ!
ZIP

ΘΑ ΤΕΝΤΩΣΟΥΜΕ ΚΑΛΑ ΤΗ ΧΟΡΔΗ!

... ΚΑΙ ΝΑΜΑΣΤΕ ΣΤΟΝ ΠΛΑΝΗΤΗ ΓΟΥΩΡ!
ΖΒΙΝΓΚ

ΓΚΟΥΛΠ!

ΑΣ ΚΑΝΟΥΜΕ ΜΙΑ ΜΙΚΡΗ ΕΠΙΘΕΩΡΗΣΗ...
ΣΙΓΑ ΜΑ ΠΟΙΟΣ ΕΡΧΕΤΑΙ!

Ο ΠΟΛΕΜΟΣ... Ο ΠΟΛΕΜΟΣ... ΑΥΤΗ ΕΙΝΑΙ Η ΖΩΗ ΜΑΣ!

ΕΔΩ ΤΑ ΠΑΝΤΑ ΕΙΝΑΙ ΣΤΡΑΤΙΩΤΙΚΑ! ΤΑ ΣΠΙΤΙΑ ΘΥΜΙΖΟΥΝ ΣΤΡΑΤΟΠΕΔΟ!

ΚΥΤΤΑ ΤΑ ΕΣΤΙΑΤΟΡΙΑ ΤΟΥΣ!

ΩΡΑΙΑ Η ΣΟΥΠΑ!
ΝΟΣΤΙΜΟΤΑΤΗ ΚΑΙ ΗΠΟΛΙΝΗ!
ΣΥΣΣΙΤΙΟ
14

ΠΙΣΤΟΛΑΚΙΑ! ΠΑΙΞΕ ΜΕ ΤΗ ΣΦΕΝΔΟΝΑ ΜΗ ΣΕ ΜΛΕΙΣΕΙΣ ΣΤΟ ΠΕΙΘΑΡΧΕΙΟ!
ΣΟΗΠ!

ΑΙΣΧΟΣ! ΑΚΟΜΑ ΚΑΙ ΤΑ ΠΑΙΔΙΑ ΤΟΥΣ ΜΑΘΑΙΝΟΥΝ ΤΑ ΟΠΛΑ!
ΣΙΓΑ!

ΠΡΟΣΕΧΕ! ΜΑΣ ΡΙΧΝΟΥΝ!
ΖΕΙΝΓΚ

ΠΑΜΕ ΝΑ ΦΥΓΟΥΜΕ!
ΒΟΗΘΕΙΑ!

ΕΚΠΛΗΚΤΙΚΟ! ΑΥΤΟ ΤΟ ΠΙΣΤΟΛΙ ΠΟΥ ΓΕΝΝΗΣΑΝ ΟΙ ΚΟΤΤΟΚΟΜΒΕΙ!

ΣΤΟΠ! ΚΑΠΟΙΟΙ ΕΡΧΟΝΤΑΙ
ΟΥΛΠ!
15

ΠΑΝΑΓΙΑ ΜΟΥ! ΚΑΡΦΙΑ, ΠΥΞΙΔΕΣ ΚΑΙ ΜΠΑΡΟΥΤΙ.

ΠΟΙΟΣ ΘΑ ΤΑ ΦΑΕΙ ΑΥΤΑ ΤΑ ΠΡΑΓΜΑΤΑ;

ΓΕΥΜΑ ΚΟΤΤΟΒΟΜΒΩΝ

ΘΑΘΕΛΑ ΝΑ ΡΙΞΩ ΜΙΑ ΜΑΤΙΑ Σ'ΑΥΤΗ ΤΗ ΚΟΤΤΟΒΟΜΒΑ!

ΕΚΠΑΙΔΕΥΣΗ ΚΟΤΤΟΒΟΜΒΩΝ

ΟΠΟΥ ΝΑΝΑΙ ΘΑ ΕΞΑΚΡΙΒΩΣΟΥΜΕ ΤΙ ΣΥΜΒΑΙΝΕΙ Σ'ΑΥΤΟ ΤΟΝ ΠΛΑΝΗΤΗ!

ΚΑΛΗ ΟΡΕΞΗ!

ΓΕΥΜΑ ΚΟΤΤΟ-ΒΟΜΒΩΝ

ΓΙΝΑΜ!

ΣΛΟΥΡΠ!

ΕΙΔΕΣ; ΑΥΤΕΣ ΟΙ ΚΟΤΤΕΣ ΕΙΝΑΙ ΓΙΓΑΝΤΙΕΣ!

Η ΒΟΜΒΑΡΔΙΝΑ ΕΤΟΙΜΑΖΕΙ ΑΥΓΟ!

ΕΙΝΑΙ ΠΕΡΙΕΡΓΟ ΝΑ ΔΩ...

...ΤΙ ΕΧΕΙ ΜΕΣΑ!

ΚΡΑΚ

ΖΗΤΩ! ΕΝΑ ΥΠΕΡΟΧΟ ΚΑΝΟΝΙ ΜΕ ΑΚΤΙΝΕΣ ΓΑΜΜΑ!

ΤΩΡΑ ΜΑΘΑΜΕ ΠΩΣ ΒΡΙΣΚΟΥΝ ΟΠΛΑ!

ΝΑΙ! ΑΛΛΑ ΜΗΝ ΤΟ ΠΗΤΕ ΣΕ ΚΑΝΕΝΑ!

ΘΑ ΙΑΣ ΠΕΤΣΟΚΟΨΩ ΣΠΙΟΥΝΟΙ!

ΓΚΑΙΠ!

ΒΟΗΘΕΙΑ!

ΠΗΔΑ ΣΤΟ ΠΛΑΪ'!

ΒΟΥΜ

ΥΕ! ΧΕ!

ΜΕ ΧΤΥΠΗΣΕΙ!

ΣΒΕΜ

ΠΑΜΕ ΝΑ ΦΥΓΟΥΜΕ ΠΡΙΝ ΠΛΑΚΩΣΟΥΝ ΑΛΛΟΙ!

ΑΙ ΚΡΥΦΤΟΥΜΕ ΕΔΩ!

ΕΪ! ΜΙΑ ΤΑΜΠΕΛΑ!..

ΛΟΙΠΟΝ; ΓΡΑΦΕΙ ΤΙΠΟΤΑ ΤΟ ΕΝΔΙΑΦΕΡΟΝ;

"ΕΔΩ ΕΠΕΣΕ Ο ΜΕΤΕΩΡΙΤΗΣ ΑΠΟ ΤΟΝ ΑΡΗ ΤΟ ΓΑΛΑΞΙΑΚΟ ΕΤΟΣ 326"!

ΑΚΡΙΒΩΣ ΑΠΟ ΤΟΤΕ ΟΙ ΚΑΤΟΙΚΟΙ ΤΟΥ ΠΛΑΝΗΤΗ ΑΡΧΙΣΑΝ ΝΑ ΠΟΛΕΜΟΥΝ!

ΑΡΑ ΕΙΝΑΙ ΦΙΛΟΠΟΛΕΜΟΙ ΛΟΓΩ ΤΟΥ ΜΕΤΕΩΡΙΤΗ!

ΣΙΓΟΥΡΑ ΘΑ ΕΚΠΕΜΠΕΙ ΒΛΑΒΕΡΕΣ ΑΚΤΙΝΟΒΟΛΙΕΣ! ΠΡΕΠΕΙ ΝΑ ΤΟΝ ΚΑΤΑΣΤΡΕΨΟΥΜΕ!

ΝΑΙ!..

...ΑΛΛΑ ΠΡΩΤΑ ΠΡΕΠΕΙ ΝΑ ΤΟΝ ΒΡΟΥΜΕ!

ΙΣΩΣ ΕΙΝΑΙ Σ'ΑΥΤΟ ΤΟ ΝΑΟ ΤΟΝ ΑΦΙΕΡΩΜΕΝΟ ΣΤΟΝ ΑΡΗ!
ΚΑΛΑ ΛΕΣ!

ΕΛΑ ΤΡΕΧΑ ΓΡΗΓΟΡΑ!
ΝΑΙ, ΜΑ...

ΩΧ! ΜΑΣ ΠΗΡΑΝ ΕΙΔΗΣΗ ΚΑΙ ΣΗΜΑΝΕ ΣΥΝΑΓΕΡΜΟΣ!
ΚΛΑΚ

ΑΑΑΑΑΑ
ΕΕΕΕΕ

ΕΦΤΑΣΑΝ ΚΙΟΛΑΣ!
ΣΟΜΠ!
ΑΑΑΕΕΕΑΕΕΕ
ΕΕΕ

ΕΛΑ ΝΑ ΤΟ ΣΚΑΣΟΥΜΕ ΑΠΟ ΔΩ!

ΠΗΔΑ ΓΙΑΤΙ ΘΑ ΣΕ ΠΙΑΣΟΥΝ!
ΠΡΟΣΕΧΕ!

Η ΤΑΜΠΕΛΑ ΛΕΕΙ ΟΤΙ Η ΠΕΡΙΟΧΗ ΕΙΝΑΙ ΝΑΡΚΟΒΕΤΗΜΕΝΗ!

ΓΚΑΣΠ! ΚΑΙ ΜΟΥ ΤΟ ΛΕΣ ΤΩΡΑ;

ΜΠΟΥΜ

ΠΩ! ΠΩ! ΤΙΝΑΓΜΑ!

ΒΟΗΘΕΙΑ!
Σ'ΕΠΙΑΣΑ ΒΡΩΜΟΕΙΣΒΟΛΕΑ!

ΑΥΤΟΣ ΠΡΕΠΕΙ ΝΑΝΑΙ Ο ΝΑΟΣ ΤΟΥ ΘΕΟΥ ΑΡΗ!
ΤΟΥΜΠ

ΕΡΧΟΝΤΑΙ ΠΑΛΙ ΔΙΑΣΤΗΜΟΠΛΟΙΑ!

ΘΑ ΠΑΡΩ ΤΗΝ ΑΣΠΙΔΑ ΤΟΥ ΑΓΑΛΜΑΤΟΣ!

ΠΡΩΤΑ ΘΑ ΘΑΨ ΣΠΑΝΑΚΙ!..

... ΘΑ ΣΗΜΑΔΕΨΩ...

...ΚΑΙ ΘΑ ΚΑΡΦΩΣΩ ΣΤΟ ΚΕΝΤΡΟ!
ΒΡΟΥΜ

ΘΑ ΤΟΝ ΡΙΞΩ ΜΕ ΤΟ ΠΙΣΤΟΛΙ ΜΕ ΤΙΣ ΑΚΤΙΝΕΣ ΓΑΜΜΑ!

Α, ΝΑΙ; ΕΤΣΙ ΝΟΜΙΖΕΤΕ;

ΠΑΡΤΕ ΛΟΙΠΟΝ ΤΟ ΑΝΑΙΣΘΗΤΙΩΣΑΣ!

ΚΑΙ ΤΩΡΑ ΑΣ ΜΠΩ ΕΚΕΙ ΜΕΣΑ!

ΚΡΑΚ

ΝΑ ΚΙ Ο ΜΕΤΕΩΡΙΤΗΣ ΜΕ ΤΙΣ ΒΛΑΒΕΡΕΣ ΑΚΤΙΝΟΒΟΛΙΕΣ!

ΓΚΡΡΡ!

ΣΠΑΚ

ΑΠΟ ΔΩ ΚΑΙ ΠΕΡΑ ΔΕΝ ΜΠΟΡΕΙ ΝΑ ΒΛΑΨΕΙ ΠΙΑ ΚΑΝΕΝΑΝ!

ΠΡΑΓΜΑΤΙ ΕΤΣΙ ΜΑ ΤΙ ΣΥΜΒΑΙΝΕΙ;

ΜΟΥ ΦΑΙΝΕΤΑΙ ΟΤΙ ΞΥΠΝΗΣΑ ΑΠΟ ΕΦΙΑΛΤΗ

ΚΑΛΕ ΜΟΥ ΦΙΛΕ... ΧΑΙΡΟΜΑΙ ΠΟΥ ΣΕ ΒΛΕΠΩ!

ΜΕ ΣΥΓΧΩΡΕΙΣ ΠΟΛΥ! ΣΟΥ ΦΕΡΘΗΚΑΜΕ ΑΙΧΜΗΡΑ!

ΔΕΝ ΗΤΑΝ ΔΙΩΔΑΙ ΤΟ ΙΦΑΛΜΑ!

ΣΝΙΦ.. ΜΠΟΡΕΙΣ ΝΑ ΜΕ ΣΥΓΧΩΡΗΣΕΙΣ;

ΦΥΣΙΚΑ ΦΙΛΕ ΜΟΥ!

ΩΡΑΙΑ ΤΙΝΕ! Σ'ΕΛΕΥΘΕΡΩΣΑΝ;

ΦΥΣΙΚΑ!

ΗΤΑΝ ΜΕΓΑΛΗ ΧΑΡΑ ΓΙΑ ΜΕΝΑ!

ΤΕΡΜΑ ΤΑ ΟΠΛΑ!

ΖΗΤΩ Η ΕΙΡΗΝΗ!

Ο ΕΦΙΑΛΤΗΣ ΤΕΛΕΙΩΣΕ! Ο ΠΛΑΝΗΤΗΣ ΘΑ ΞΑΝΑΓΙΝΕΙ ΠΑΡΑΔΕΙΣΟΙ ΟΠΩΣ ΑΛΛΟΤΕ!

ΤΟ ΕΥΧΟΜΑΙ ΜΕ ΤΗΝ ΚΑΡΔΙΑ ΜΟΥ!

ΝΑΙ ΑΛΛΑ ΤΙ ΘΑ ΓΙΝΕΙ ΜΕ ΤΗΝ ΚΟΤΤΟΒΟΜΒΑ;

Α, ΝΑΙ! ΤΗΝ ΞΕΧΑΣΑΜΕ!

ΓΙΑΤΙ ΔΕΝ ΑΛΛΑΖΕΤΕ ΤΗΝ ΤΡΟΦΗ ΤΗΣ;

ΚΑΛΗ ΙΔΕΑ! ΦΕΡΤΕ ΡΟΥΑΝΙΔΙΑ ΚΑΙ ΧΡΩΜΑΤΙΣΤΑ ΥΦΑΣΜΑΤΑ!

ΠΙΣΤΕΥΩ ΝΑ ΤΑ ΚΑΤΑΦΕΡΟΥΜΕ!

ΔΕΥΤΕΡΗ ΤΟΒΟΜΒΑ

ΜΑΛΛΟΝ ΤΟΥΣ ΑΡΕΣΕΙ Η ΚΑΙΝΟΥΡΓΙΑ ΤΡΟΦΗ!

ΣΛΟΥΡΠ!

ΓΙΑ ΝΑ ΔΩ ΤΙ ΕΧΕΙ ΤΟ ΑΥΓΟ!

ΡΑΚ

ΖΗΤΩ! ΕΧΕΙ ΩΡΑΙΟΤΑΤΑ ΠΑΙΧΝΙΔΙΑ!

ΜΕ ΕΤΣΙ Ο ΠΛΑΝΗΤΗΣ ΤΟΥ ΠΟΛΕΜΟΥ ΕΓΙΝΕ ΠΛΑΝΗΤΗΣ ΤΩΝ ΠΑΙΧΝΙΔΙΩΝ!

ΝΑ ΣΕ ΠΑΩ ΣΠΙΤΙ ΣΟΥ ΠΟΠΑΥ;

ΟΧΙ! ΠΑΩ ΣΤΗ ΜΑΔΡΙΤΗ ΤΗΣ ΙΣΠΑΝΙΑΣ!

ΣΕ ΛΙΓΑ ΔΕΥΤΕΡΟΛΕΠΤΑ ΦΤΑΙΑΜΕ!

Ο ΠΟΠΑΪ ΕΞΑΦΑΝΙΣΤΗΚΕ ΑΠΟ ΤΗΝ ΑΠΟΘΗΚΗ ΑΠΟΣΚΕΥΩΝ!

ΑΕΡΟΔΡΟΜΙΟ ΜΑΔΡΙΤΗΣ

ΠΟΙΟΣ ΝΑ ΞΕΡΕΙ ΠΟΥ ΤΟΝ ΠΗΓΑΝ ΟΙ ΕΞΩΤΗΝΟΙ!

ΤΟ ΑΙΣΧΗΜΟ ΕΙΝΑΙ ΟΤΙ ΣΕ ΛΙΓΟ ΑΡΧΙΖΟΥΝ ΟΙ ΤΑΥΡΟΜΑΧΙΕΣ!

ΑΡΕΝΑ ΤΑΥΡΩΝ

ΤΩΡΑ ΦΤΑΝΕΤΕ ΕΓΩ ΣΑΣ ΠΕΡΙΜΕΝΩ ΕΔΩ ΔΕΚΑ ΩΡΕΣ!

ΩΧ!

ΜΑ ΤΑ 1000 ΜΠΙΜΠΕΡΟΝ!

ΑΡΕΝΑ ΤΑΥΡΩΝ

ΕΙΣΙΤΗΡΙΑ

ΤΕΛΟΣ

ΤΟ ΠΕΡΠΑΤΗΜΑ

Η ΣΟΥΡΣΙΑ ΑΡΧΙΖΕΙ! ΧΡΕΙΑΖΟΝΤΑΙ ΔΥΝΑΤΟΙ ΑΝΤΡΕΣ ΝΑ ΜΕΤΑΦΕΡΟΥΝ ΤΑ ΣΑΚΟΥΛΙΑ!

ΕΓΩ! ΕΓΩ!

ΠΟΡΕΙΑ ΜΕ ΓΕΥΜΑ ΥΠΟ ΤΗΝ ΑΙΓΙΔΑ ΤΗΣ ΠΕΡΙΠΑΤΗΤΙΚΗΣ ΛΕΣΧΗΣ

ΕΜΠΡΟΣ ΠΑΙΔΙΑ! ΕΔΩ ΥΠΑΡΧΕΙ ΦΑΓΗΤΟ ΓΙΑ ΕΝΑ ΣΥΝΤΑΓΜΑ!

ΠΟΙΟΣ ΘΑ ΠΑΡΕΙ ΤΟ ΤΕΛΕΥΤΑΙΟ ΣΑΚΚΙ;

ΣΑΚΚΙ ΓΕΜΑ-ΤΟ ΤΡΟΦΙΜΑ ΔΕ ΒΡΙΣΚΕΙΣ ΚΑ-ΘΕ ΜΕΡΑ!

ΤΟ ΠΑΙΡ-ΝΩ ΕΓΩ!
ΕΓΩ ΤΟΠΑ ΠΡΩΤΟΣ!
ΗΣΥΧΑ! ΕΝΑΣ-ΕΝΑΣ ΜΕ ΤΗ ΣΕΙΡΑ!

ΕΥΧΑΡΙ-ΣΤΩ ΝΕ-ΑΡΕ!
ΓΚΡΡ! ΜΟΥ ΤΟ ΠΗ-ΡΕ Ο ΠΑΛΙΟΚΟΙ-ΛΑΡΑΣ!

ΩΧ! ΠΩΣ ΑΝΕΒΑΙ-ΝΟΥΝ ΤΩ-ΡΑ!
ΣΤΑΜΑΤΑ! ΤΩΡΑ ΗΡΘΕ Η ΣΕΙ-ΡΑ ΜΟΥ!

ΑΥΤΟΣ ΜΕ ΠΑΡΑΚΟΛΟΥΘΕΙ! ΠΡΕΠΕΙ ΝΑ ΤΟΥ ΞΕΦΥΓΩ ΚΑΙ ΝΑ ΒΡΩ ΕΝΑ ΜΕΡΟΣ ΝΑ ΚΟΛΑΤΣΙΣΩ!

ΕΪ! ΠΟΥ ΠΑΣ;
ΘΑ ΚΟΨΩ ΑΠ' ΤΟ ΜΟΝΟΠΑΤΙ!

ΚΑΤΩ ΑΠ' ΑΥΤΟ ΤΟ ΒΡΑΧΟ, ΣΑΜΑΙ ΕΞΑΣΦΑΛΙΣΜΕΝΟΣ!

ΠΑΝΩ-ΠΑΝΩ ΕΙΝΑΙ ΤΑ ΣΚΕΥΗ. ΑΠΟ ΚΑΤΩ ΦΑΙΝΕΤΑΙ ΘΑ ΕΙΝΑΙ ΤΑ ΨΩΜΙΑ!

ΟΥΟΥ! ΜΟΝΟ ΠΙΑ-ΤΑ ΚΑΙ ΠΟΤΗ-ΡΙΑ!

Η ΠΙΟ ΟΜΟΡΦΗ ΒΙΤΡΙΝΑ

ΑΠΟΨΕ ΜΙΑ ΟΜΑΔΑ ΕΙΔΙΚΩΝ ΘΑ ΔΩΣΟΥΝ ΕΠΑΙΝΟ ΣΤΗ ΚΑΛΥΤΕΡΗ ΒΙΤΡΙΝΑ ΚΙ ΕΤΣΙ ΚΑΘΕ ΑΛΛΑΝΤΟΠΟΙΟΣ ΚΑΝΕΙ ΠΡΟΣΠΑΘΕΙΕΣ ΝΑ ΝΙΚΗΣΕΙ!

ΠΡΩΤΟΤΥΠΟ ΑΥΤΟ ΤΟ ΚΑΙΤΡΟ ΑΠΟ ΚΟΝΙΕΡΤΕΣ ΜΕ ΛΟΥΚΑΝΙΚΑΚΙΑ.

ΑΤΛΑΝΤΙΚΑ

ΑΥΤΗ ΕΔΩ ΔΕΝ ΜΟΥ ΓΕΜΙΖΕΙ ΚΑΙ ΤΟΣΟ ΤΟ ΜΑΤΙ!

ΑΜΑΝ!.. ΟΝΕΙΡΕΥΟΜΑΙ "Η ΜΟΥ ΦΑΙΝΕΤΑΙ;

ΝΑ ΑΥΤΟ ΕΙΝΑΙ ΑΞΥΝΑΓΩΝΙΣΤΟ! ΕΝΑ ΠΕΛΩΡΙΟ ΣΑΝΤΟΥΙΤΣ ΜΕ ΜΟΡΤΑΔΕΛΑ, ΤΥΡΙ, ΜΑΓΙΟΝΕΖΑ, ΛΟΥΚΑΝΙΚΑ!

121

2

ΚΑΙ ΤΙ ΔΕΝ ΘΑ'ΔΙΝΑ ΓΙΑ ΝΑ'ΧΕ ΕΝΑ ΤΕΤΟΙΟ ΣΑΝΤΟΥΙΤΣ

ΜΙΑ ΣΤΙΓΜΗ: ΜΠΟΡΕ ΝΑ ΤΟ ΑΠΟΚΤΗΣΕ ΧΩΡΙΣ ΝΑ ΔΩΣΕ ΤΙΠΟΤΑ!

ΘΑ ΧΡΗΣΙΜΟΠΟΙΗΣΕ ΑΥΤΟ ΤΟ ΠΑΛΙΟ ΞΥΠΝΗΤΗΡΙ ΚΙ ΕΝΑ ΧΑΡΤΙΝΟ ΚΟΥΤΙ...

ΚΑΙ ΤΩΡΑ ΘΑ ΠΑΩ ΣΤΟΝ ΑΛΛΑΝΤΟΠΟΙΟ ΓΙΑ... ΜΙΑ ΕΚΠΛΗΞΗ!..

ΤΙ ΘΕΛΕΤΕ;

ΕΝΑ ΒΑΖΑΚΙ ΚΡΕΜΜΥΔΑΚΙΑ ΣΤΟ ΞΥΔΙ!

ΚΡΕΜΜΥΔΑΚΙΑ ΣΤΟ ΞΥΔΙ; ΔΕΝ ΒΛΕΠΩ ΝΑ ΥΠΑΡΧΟΥΝ... ΓΙΑ ΝΑ ΔΟΥΜΕ!..

ΨΑΧΝΕ ΜΕΧΡΙ ΑΥΡΙΟ ΝΑ ΤΑ ΒΡΕΙΣ!..

121

ΝΑ ΙΑΙ ΔΩΙΩ ΚΑΤΙ ΑΛΛΟ;
ΟΧΙ! ΜΟΝΟ ΑΥΤΑ ΜΟΥ ΑΡΕΙΟΥΝ!

ΘΑ ΨΑΞΩ ΚΑΠΟΥ ΑΛΛΟΥ! ΧΑΙΡΕΤΑΙ!

Ε, Ε! ΔΕΝ ΗΤΑΝ ΔΥΙΚΟΛΟ ΠΡΑΓΜΑ ΝΑ ΠΑΡΑΤΗΙΩ ΤΟ ΞΥΠΝΗΤΗΡΙ!
ΤΗΛΕΦΩΝΟ

ΘΑ ΤΗΛΕΦΩΝΗΙΩ ΙΤΟΝ ΑΛΛΑΝΤΟΠΟΙΩ ΚΑΙ.

ΕΜΠΡΟΙ!... ΕΙΜΑΙ ΕΝΑΙ ΤΡΟΜΟΚΡΑΤΗΙ! ΙΑΙ ΤΟΠΟΘΕΤΗΙΑ ΜΙΑ ΒΟΜΒΑ ΜΕΙΑ ΙΤΟ ΜΑΓΑΖΙ ΙΑΙ!..

...ΙΕ ΛΙΓΟ Θ'ΑΝΑΤΙΝΑΧΘΟΥΝ ΟΛΑ!
ΤΙΙΙ;;; ΟΥΛΠ?

ΓΚΑΙΠ!.. Α... ΑΛΗΘΕΙΑ! ΤΙΚ-ΤΑΚ... ΚΑΝΕΙ!
ΤΙΚ-ΤΑΚ
ΤΙΚ-ΤΑΚ

ΒΟΗΘΕΙΑ! ΑΙΤΥΝΟΜΙΑ! ΒΟΗΘΕΙΑ!

ΧΕ! ΧΕ! ΟΛΑ ΠΗΓΑΝΟΥΝ ΜΙΑ ΧΑΡΑ!

ΤΟ ΓΙΓΑΝΤΙΟ ΙΑΝΤΟΥΤΙ ΕΙΝΑΙ ΔΙΚΟ ΜΟΥ! ΧΕ! ΧΕ!

ΘΑ ΚΑΤΕΒΑΣΩ ΤΗΝ ΤΕΝΤΑ ΤΗΙ ΒΙΤΡΙΝΑΙ!

ΔΕΝ Μ' ΑΡΕΙΟΥΝ ΝΑ ΜΕ ΒΛΕΠΟΥΝ ΟΤΑΝ ΤΡΩΩ!

ΣΙΟΥΡΠ... ΣΛΙΟΚ...
ΒΓΝΙΑΜ.

ΑΑ! ΦΟΥΙΩΣΙΑ!

ΠΡΕΠΕΙ ΝΑ ΕΞΑΦΑΝΙΣΤΩ ΠΡΙΝ ΑΡΧΙΣΟΥΝ ΝΑ ΚΑΤΑΦΘΑΝΟΥΝ!

ΓΚΛΟΥΠ! ΤΙ ΣΤΟ...

ΔΕΝ ΜΕ ΧΩΡΑ Η ΠΟΡΤΑ!

ΟΥΛΠ! ΕΡΧΕΤΑΙ Ο ΚΑΤΑΣΤΗΜΑΤΑΡΧΗΣ ΜΕ ΤΟΝ ΑΙΤΥΝΟΜΟ!

ΘΑ ΠΡΟΣΠΑΘΗΣΩ ΝΑ ΚΡΥΨΩ ΤΟ ΕΔΩ ΠΙΣΩ.

ΧΜ! ΜΟΥ ΦΑΙΝΕΤΑΙ ΕΝΑ ΚΟΙΝΟ ΚΟΥΤΙ ΠΑΝΟΥΤΣΙΩΝ!
ΤΙΚ ΤΑΚ
ΤΙΚ ΤΑΚ

ΜΕΣΑ ΥΠΑΡΧΕΙ ΕΝΑ ΠΑΛΙΟ ΞΥΠΝΗΤΗΡΙ!
ΤΙΚ
ΤΑΚ

ΕΛΑΤΕ.. ΠΛΑΚΑ ΣΑΣ ΕΚΑΝΑΝ! ΜΗ ΦΟΒΑΣΤΕ!
Ω!

ΚΑΙ ΠΟΙΟΙ ΚΑΤΕΒΑΙΕ ΤΗΝ ΤΕΝΤΑ ΤΗΣ ΒΙΤΡΙΝΑΣ;
ΑΛΛΑΝΤΙΚΑ

ΜΠΛΟΥΜΠ! ΚΑΠΟΙΟΙ ΕΠΑΙΞΕ ΤΟ ΠΑΙΧΝΙΔΙ ΜΕ ΤΗ ΒΟΜΒΑ ΓΙΑ ΝΑ ΦΑΕΙ ΤΟ ΣΑΝΤΟΥΙΤΣΙ!

ΣΧΟΛΗ ΜΑΓΕΙΡΙΚΗΣ

ΟΛΕΣ ΟΙ ΦΙΛΕΣ ΜΟΥ ΖΗΛΕΥΟΥΝ ΤΙΣ ΜΑΓΕΙΡΙΚΕΣ ΜΟΥ ΙΚΑΝΟΤΗΤΕΣ!

ΤΟ ΜΥΣΤΙΚΟ ΤΗΣ ΚΑΛΗΣ ΜΑΓΕΙΡΙΣΑΣ ΕΙΝΑΙ ΝΑ ΚΑΝΟΝΙΖΕΙ ΤΙΣ ΔΟΣΕΙΣ!

ΤΙ ΩΡΑΙΟ ΑΡΩΜΑ! ΒΓΑΙΝΕΙ ΑΠ'ΤΟ ΣΠΙΤΙ ΤΗΣ ΟΛΙΒ!

ΜΕΧΡΙ ΝΑ ΓΙΝΕΙ ΤΟ ΦΑΪ ΘΑ ΣΤΡΩΣΩ ΤΟ ΤΡΑΠΕΖΙ!

ΝΑΤΟΣ Ο ΠΟΠΑΪ! ΗΡΘΕ ΝΙΩΛΑΣ!
ΤΟΚ ΤΟΚ

ΓΕΙΑ ΣΟΥ ΟΛΙΒ! ΗΡΘΑ ΝΑ ΣΕ ΣΥΓΧΑΡΩ ΓΙΑ ΤΟ ΩΡΑΙΟ ΑΡΩΜΑ!

ΜΥΡΙΖΕΙ ΩΡΑΙΑ ΧΩΡΙΣ ΝΑ ΕΙΝΑΙ ΑΚΟΜΑ ΕΤΟΙΜΟ!
ΜΗ ΣΕ ΝΟΙΑΖΕΙ! ΜΠΟΡΩ ΝΑ ΠΕΡΙΜΕΝΩ!

ΘΑ ΒΟΛΕΥΤΩ ΕΔΩ ΜΙΑ ΧΑΡΑ!
ΠΩΣ!

ΣΗΚΩ ΑΜΕΣΩΣ! ΔΕΝ ΕΙΝΑΙ ΕΚΕΙ Η ΘΕΣΗ ΣΟΥ!
ΣΥΓΓΝΩΜΗ!

ΚΑΤΣΕ ΕΞΩ!
ΟΠΩΣ ΘΕΛΕΙΣ ΟΛΙΒ!

ΤΟ ΖΩΟΝ! ΗΘΕΛΕ ΝΑ ΤΟΝ ΚΑΛΕΣΩ ΣΕ ΤΡΑΠΕΖΙ!

ΟΤΑΝ ΤΕΛΕΙΩΣΕΙΣ ΦΕΡΕ ΠΡΩΤΑ ΤΑ ΟΡΕΚΤΙΚΑ!
ΕΔΩ ΕΙΝΑΙ ΑΚΟΜΑ!

ΜΑ... ΔΕΝ ΕΦΥΓΕΣ;
ΑΚΟΛΟΥΘΗΣΑ ΤΙΣ ΕΝΤΟΛΕΣ ΣΟΥ!

ΒΛΑΚΑ! ΗΛΙΘΙΕ!.. ΣΕ ΜΕΝΑ ΘΑ ΚΑΝΕΙΣ ΠΛΑΚΑ;
ΟΧΙ! ΠΑΝΤΩΣ ΔΕΝ ΕΙΝΑΙ ΣΩΣΤΟ ΝΑ ΠΕΡΙΜΕΝΟΥΝ ΟΙ ΚΑΛΕΣΜΕΝΟΙ!

ΔΕΝ ΣΕ ΚΑΛΕΣΑ! ΕΞΩΩΩ!
ΜΑ ΕΓΩ ΗΘΕΛΑ ΜΟΝΟ ΝΑ ΣΟΥ ΠΩ ΤΗ ΓΝΩΜΗ ΜΟΥ ΓΙΑ ΤΟ ΦΑ'Ι' ΣΟΥ!

ΟΛΑ ΕΤΟΙΜΑ ΛΟΙΠΟΝ! ΤΑΛΟΠΟΥΛΑ ΣΤΟ ΦΟΥΡΝΟ. ΡΙΖΟΤΟ. ΚΟΤΟΠΟΥΛΟ ΚΑΙ ΧΟΙΡΙΝΟ!..

ΕΤΟΙΜΟ ΤΟ ΦΑ'Ι' ΣΟΥ ΠΕΙΝΑΣ ΣΑ ΛΥΚΟΣ!

ΕΛΑ ΝΑ ΔΕΙΣ ΤΙ ΣΟΥ ΕΤΟΙΜΑΣΕ ΤΟ ΟΛΙΒΑΝΙ ΣΟΥ!
ΧΜΜ...

ΚΥΤΤΑ! ΔΕΝ ΕΙΝΑΙ ΥΠΕΡΟΧΑ;
ΝΑΙ, ΒΕΒΑΙΑ!... ΞΕΡΕΙΣ...

...ΟΜΩΣ ΔΕΝ Μ'ΑΡΕΣΟΥΝ ΤΕΤΟΙΕΣ ΑΗΔΙΕΣ! ΦΕΡΕ ΜΟΥ ΜΙΑ ΣΠΑΝΑΚΟΣΟΥΠΑ!

ΠΩΣ ΤΟΛΜΑΣ ΝΑ ΜΕ ΠΡΟΣΒΑΛΛΕΙΣ ΕΤΣΙ; ΠΟΤΕ ΔΕΝ ΜΟΥΠΕΣ ΕΝΑ ΚΑΛΟ ΛΟΓΟ ΓΙΑ ΤΗΝ ΜΑΓΕΙΡΙΚΗ ΜΟΥ!

ΤΙ ΕΙΠΕΣ;

ΣΥΜΠΑΘΑ ΜΕ! ΕΙΜΑΙ ΕΝΑΣ ΑΞΕΙΣΤΟΣ ΝΑΥΤΙΚΟΣ ΚΑΙ ΔΕΝ ΞΕΡΩ ΑΠΟ ΡΑΦΙΝΑΤΗ ΚΟΥΖΙΝΑ

ΕΙΣΑΙ ΖΩΟΝ!

ΕΓΩ ΟΜΩΣ ΞΕΡΩ ΝΑ ΕΚΤΙΜΩ ΤΗ ΜΑΓΕΙΡΙΚΗ ΣΟΥ!

ΠΑΛΙ ΕΣΥ;

ΕΙΜΑΙ ΕΙΔΙΚΟΣ ΣΤΗΝ ΚΑΛΗ ΚΟΥΖΙΝΑ!

ΑΡΠΑ ΤΗΝ!

ΑΟΥΑ!

ΚΑΝΕΙΣ ΔΕΝ ΜΕ ΠΙΣΤΕΥΕΙ!

ΟΧΙ ΓΙΑ ΣΕΝΑ ΝΤΡΟΠΗ ΣΟΥ!

ΜΟΥ ΦΑΙΝΕΤΑΙ ΠΩΣ ΤΑ ΠΑΡΑΛΕΣ!

ΑΛΗΘΕΙΑ! ΑΡΠΑ ΤΗΝ ΛΟΙΠΟΝ!

ΚΟΥΕΚ!

ΞΕΡΕΙΣ... ΤΟ ΞΑΝΑΣΚΕΦΤΗΚΑ. Μ' ΕΚΟΨΕ ΞΑΦΝΙΚΑ Η ΛΟΡΔΑ ΚΑΙ ΘΑ ΔΟΚΙΜΑΣΩ ΟΛΑ ΤΑ ΦΑΓΗΤΑ ΣΟΥ!

ΜΠΡΑΒΟ!

ΣΑΟΥΡΠ! ΤΙ ΑΡΩΜΑ! ΤΙ ΓΕΥΣΗ! ΓΙΝΑΜ!

ΠΩΣ ΣΟΥ ΦΑΝΗΚΑΝ;

ΗΤΑΝ ΓΕΥΣΤΙΚΟΤΑΤΑ! ΜΟΥ ΘΥΜΙΣΑΝ ΒΡΑΣΤΟ ΣΠΑΝΑΚΙ!

ΑΥΤΟ ΠΑΕΙ ΠΟΛΥ! ΘΑ ΣΤΑ ΚΟΠΑΝΙΣΩ ΟΛΑ ΣΤΟ ΚΕΦΑΛΙ!

ΚΑΤΣΕ ΟΛΙΒ!.. ΜΗ!.. ΠΕΡΙΜΕΝΕ ΜΙΑ ΣΤΙ...
ΧΑΣΟΥ ΑΠ'ΕΔΩ! ΝΑ ΜΗ ΣΕ ΞΑΝΑΔΩ!

Θ'ΑΝΟΙΞΩ ΣΧΟΛΗ ΜΑΓΕΙΡΙΚΗΣ ΝΑ ΓΙΝΩ ΠΛΟΥΣΙΑ ΚΑΙ ΔΙΑΣΗΜΗ!

ΘΑ ΒΑΛΩ ΜΙΑ ΑΓΓΕΛΙΑ ΣΤΙΣ ΕΦΗΜΕΡΙΔΕΣ ΝΑ ΒΡΩ ΜΑΘΗΤΕΣ!

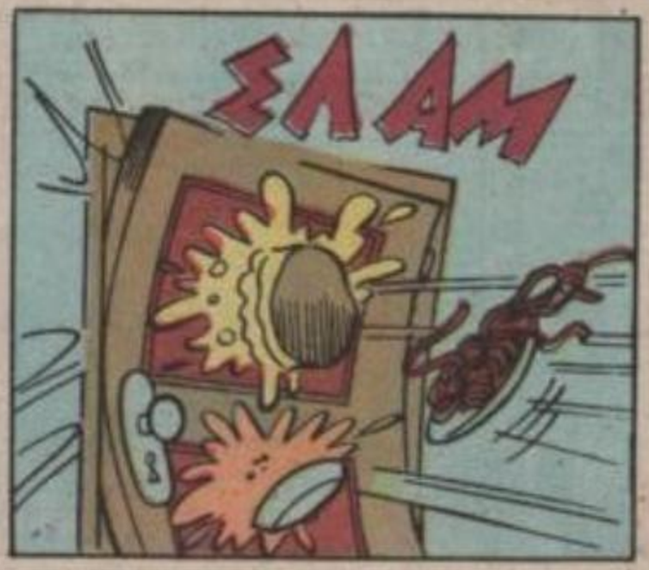
ΣΛΑΜ

ΤΙ ΙΕΡΟΣΥΛΙΑ! ΠΗΓΑΝ ΧΑΜΕΝΑ ΤΟΣΟ ΞΡΑΙΑ ΦΑΓΗΤΑ!

ΟΛΑ ΕΤΟΙΜΑ! ΘΑ ΚΑΝΩ ΤΟ ΓΚΑΡΑΖ ΚΟΥΖΙΝΑ!

ΣΟΜΠ! ΤΙ ΘΑ ΑΠΟΓΙΝΩ ΠΙΑ!

ΤΩΡΑ ΘΑ ΔΕΙΞΩ ΤΙΣ ΜΑΓΕΙΡΙΚΕΣ ΜΟΥ ΙΚΑΝΟΠΗΤΕΣ!

ΚΑΛΗΜΕΡΑ ΔΕΣΠΟΙΝΙΣ ΟΛΙΒ! ΔΙΑΒΑΣΑ ΤΗΝ ΑΓΓΕΛΙΑ ΣΑΣ ΚΙ' ΗΡΘΑ ΝΑ ΓΡΑΦΤΩ ΣΤΟ ΜΑΘΗΜΑ ΣΑΣ!
ΠΟΛΥ ΧΑΙΡΟΜΑΙ!

ΣΕ ΒΛΕΠΕΤΕ ΜΟΝΟΙ ΜΟΥ ΚΑΙ ΤΡΩΩ ΣΤΟ ΕΣΤΙΑΤΟΡΙΟ! ΑΝ ΜΑΘΩ ΝΑ ΜΑΓΕΙΡΕΥΩ ΘΑ ΚΑΝΩ ΟΙΚΟΝΟΜΙΑ!
ΕΓΩ ΕΙΜΑΙ ΕΔΩ! ΘΑ ΓΙΝΕΤΕ ΣΠΕΣΙΑΛΙΣΤΑΙ!

ΕΓΩ ΞΕΡΕΤΕ ΕΤΟΙΜΑΖΟΜΑΙ ΝΑ ΠΑΝΤΡΕΥΤΩ ΝΑ ΤΗΓΑΝΙΣΩ ΟΥΤΕ ΕΝΑ ΑΥΓΟ!

ΘΑ ΣΑΙ ΜΑΘΩ ΕΓΩ ΚΑΙ ΘΑ ΠΙΝΕΤΕ ΑΣΣΟΙ!

ΑΛΗΘΕΙΑ; ΕΤΣΙ ΘΑ ΕΥΧΑΡΙΣΤΗΘΕΙ Ο ΤΖΟΥΤΖΟΥΚΟΣ ΜΟΥ!

ΑΝ ΜΟΙΑΖΕΙ ΣΤΟΝ ΠΟΠΑΥ ΤΗΝ ΕΚΑΝΕΙ ΑΠΟ ΚΟΥΠΕΣ!

ΕΙΜΑΙ ΚΑΛΟΦΑΓΑΣ ΚΑΙ ΘΕΛΩ ΝΑ ΜΑΘΩ ΝΑ ΜΑΓΕΡΕΥΩ!

ΚΑΛΑ ΚΑΝΑΤΕ ΚΑΙ ΗΡΘΑΤΕ ΣΕ ΜΕΝΑ!

ΔΕΝ ΒΡΗΚΑ ΚΑΙΡΟ ΝΑ ΜΑΘΩ ΜΑΓΕΙΡΕΜΑ!

ΠΟΤΕ ΔΕΝ ΕΙΝΑΙ ΑΡΓΑ, ΚΥΡΙΑ ΜΟΥ!

ΟΛΙΒ! ΔΙΑΒΑΖΑ ΤΗΝ ΑΓΓΕΛΙΑ ΣΟΥ:..

ΠΑΛΙ ΕΣΥ; ΜΑ ΕΙΣΑΙ ΑΔΙΟΡΘΩΤΟΣ!

ΣΟΥ ΕΙΠΑ ΝΑ ΦΥΓΕΙΣ!

ΜΑ ΕΓΩ...

ΩΡΑΙΑ ΣΤΡΩΘΗΚΑΝ ΣΤΗ ΔΟΥΛΕΙΑ!

ΔΕΣΠΟΙΝΙΣ ΟΛΙΒ ΠΟΙΗ ΩΡΑ ΨΗΝΕΤΑΙ ΤΟ ΤΗΓΑΝΙΣΜΑ;

ΩΣΠΟΥ ΝΑ ΞΑΝΑΒΙΝΟΥΝ ΤΑ ΚΡΕΜΜΥΔΙΑ!

ΠΩΣ ΤΑ ΠΑΤΕ;

ΜΟΥΠΕΣΕ ΛΙΓΟ ΑΛΑΤΙ ΠΑΡΑΠΑΝΩ!

ΔΕΙΤΕ ΔΕΣΠΟΙΝΙΣ! ΑΥΤΗ ΕΙΝΑΙ Η ΠΡΩΤΗ ΤΟΥΡΤΑ ΤΗΣ ΖΩΗΣ ΜΟΥ! ΕΙΝΑΙ ΩΡΑΙΑ;

ΧΜ... ΑΡΚΕΤΑ ΚΑΛΗ!

ΛΙΓΗ ΥΠΟΜΟΝΗ ΚΑΙ ΘΑ ΓΙΝΕΤΕ ΟΛΟΙ ΑΣΣΟΙ!

ΩΡΑΙΑ ΦΑΓΗΤΑ!

ΤΑ ΚΑΝΑΜΕ ΜΕ ΤΗΝ ΑΞΙΑ ΜΑΙ!

ΑΡΙΣΤΟΥΡΓΗΜΑ!

ΜΠΡΑΒΟ ΜΟΥ!

ΠΟΣΟ ΕΥΚΟΛΑ ΧΑΙΡΟΝΤΑΙ!

ΑΠΟΦΑΣΙΣΑ ΝΑ ΔΩΣΩ ΒΡΑΒΕΙΟ ΣΤΟ ΚΑΛΥΤΕΡΟ ΠΙΑΤΟ!

ΘΑ ΚΑΝΩ ΤΟΝ ΚΡΙΤΗ!

ΟΧΙ! ΕΙΜΑΙ ΔΙΑΓΩΝΙΖΟΜΕΝΟΣ!

ΚΑΠΟΙΟΣ ΠΑΕΙ ΝΑ ΚΛΕΨΕΙ ΤΟ ΦΑΓΗΤΟ ΜΟΥ!

ΚΑΤΩ ΤΑ ΚΟΥΛΑ ΣΟΥ!

ΕΕΕ... ΜΗ ΚΑΝΕΤΕ ΕΤΣΙ ΚΥΡΙΕ!

12

ΔΕΣΠΟΙΝΙΣ! ΑΥΤΟΣ ΠΗΓΕ ΝΑ ΚΛΕΨΕΙ ΤΟ ΦΑΓΗΤΟ ΜΟΥ!

Ω! ΠΟΛΥΤΟ!

ΕΛΑ ΚΑΛΕ ΜΟΥ ΦΙΛΕ!

ΘΑ ΜΑΣ ΠΕΙΣ ΠΙΟ ΦΑΓΗΤΟ ΕΙΝΑΙ ΝΟΣΤΙΜΟΤΕΡΟ!

ΧΛΟΥΡΠ! ΚΑΙ ΤΟ ΡΩΤΑΣ;

ΠΩ! ΠΩ! ΣΗΜΕΡΑ ΘΑ ΣΙΑΣΩ ΑΠΟ ΤΗ ΜΑΣΑ!

ΘΑ ΒΑΘΜΟΛΟΓΗΣΕΙΣ ΚΑΘΕ ΦΑΓΗΤΟ ΑΠΟ ΤΟ 1 ΩΣ ΤΟ 10!

ΧΛΑΠ!

13

ΟΙ ΤΗΓΑΝΙΤΕΣ ΦΑΙΝΟΝΤΑΙ ΟΡΕΚΤΙΚΕΣ!

ΦΤΟΥΟΥ! ΕΙΝΑΙ ΛΥΣΣΑ ΣΤ'ΑΛΑΤΙ!
ΜΠΟΡΕΙ ΝΑ ΕΙΝΑΙ Η ΠΡΩΤΗ ΕΝΤΥΠΩΣΗ!

ΑΥΤΑ ΤΑ ΜΑΚΑΡΟΝΙΑ ΕΙΝΑΙ ΣΤΟΥΠΕΤΣΙ!
ΕΙΝΑΙ ΖΟΥΜΕΡΑ ΠΑΝΤΩΣ!

ΑΥΤΟ ΤΟ ΓΛΥΝΟ ΜΕ ΛΙΓΩΣΕ!
ΕΤΣΙ! ΕΙΝΑΙ Η ΣΥΝΤΑΓΗ! ΤΡΩΓΕ! ΤΡΩΓΕ!...

ΜΠΑ: ΚΑΤΑΦΕΡΑ ΝΑ ΤΕΛΕΙΩΣΕΙ;
ΚΑΙ ΓΙΑ ΤΟ ΤΕΛΟΣ ΕΝΑ ΣΠΕΣΙΛΙΤΕ ΑΠ'ΤΑ ΧΕΡΑΚΙΑ ΤΗΣ ΟΛΙΒ!

ΩΧ! ΟΧ!!!!

ΤΟΝ ΗΛΙΘΙΟ! ΑΡΝΕΙΤΑΙ ΝΑ ΔΟΚΙΜΑΣΕΙ ΤΟ ΔΙΚΟ ΜΟΥ ΦΑΪ'!

ΤΟΝ ΚΑΗΜΕΝΟΥΛΗ ΤΙ ΕΠΑΘΕ!

ΤΡΩΝΕ ΤΟΥ ΣΠΑΣΜΟΥ ΚΑΙ...
ΟΥΕΕΕΟΥΕΕΕΕ

ΕΙΝΑΙ ΕΚΤΟΣ ΚΙΝΔΥΝΟΥ! ΤΟΝ ΚΑΝΑΜΕ ΠΑΥΣΗ ΣΤΟ-- ΜΑΧΟΥ!

Ζητειστε τα απο ολα τα περιπτερα

ΔΡΑΓΟΥΝΗΣ

ΔΡΑΓΟΥΝΗΣ

Μεγάλα Κλασικά

WALT DISNEY

ΜΗΝΙΑΙΟ
ΠΕΡΙΟΔΙΚΟ – ΑΛΜΠΟΥΜ
ΓΙΑ ΜΙΚΡΟΥΣ ΚΑΙ ΜΕΓΑΛΟΥΣ
ΜΕΓΑΛΟ ΣΧΗΜΑ 21×28
ΟΛΟ ΤΕΤΡΑΧΡΩΜΟ

Ο ΜΙΚΥ

Ο ΝΤΟΝΑΛΝΤ

Ο ΓΚΟΥΦΥ

και ή διαβολοπαρέα τους...

σ' ένα σπαρταριστό ταξείδι μέσα στό ΧΡΟΝΟ τής ιστορίας, συντροφιά μέ τούς Μεγάλους όλων τών έποχών!!!

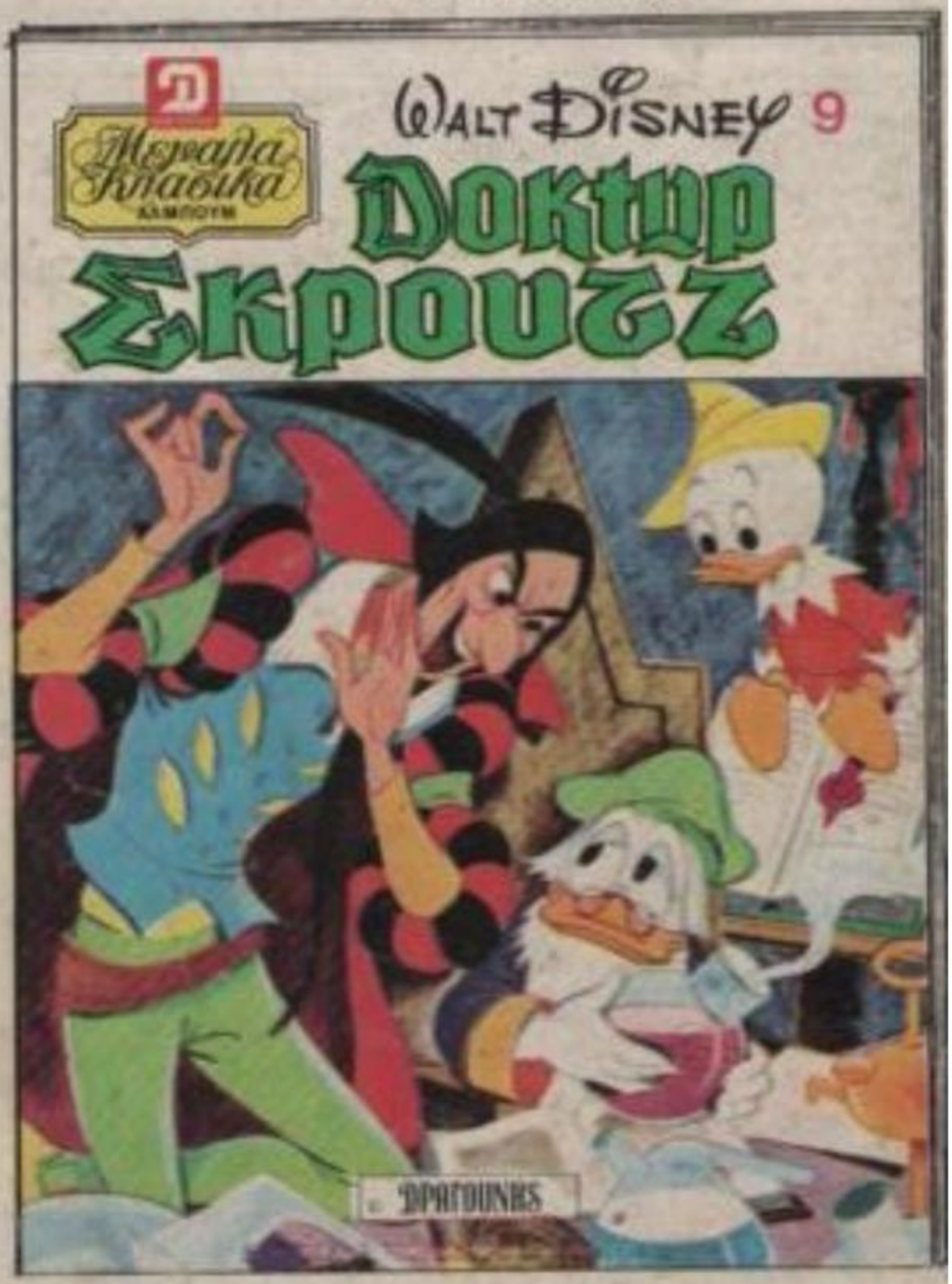

...κάτι φανταστικό!!

Η ΕΤΑΙΡΕΙΑ ΔΡΑΓΟΥΝΗΣ ΣΕ ΣΥΝΕΡΓΑΣΙΑ ΜΕ: MONDADORI ΤΗΣ ΙΤΑΛΙΑΣ - HA CHETTE ΤΗΣ ΓΑΛΛΙΑΣ - VERLAG ΤΗΣ ΓΕΡΜΑΝΙΑΣ ΠΑΡΟΥΣΙΑΖΕΙ ΤΩΡΑ ΚΑΙ ΣΤΗΝ ΕΛΛΑΔΑ ΤΗ ΘΑΥΜΑΣΙΑ ΕΚΔΟΣΗ

ΚΥΚΛΟΦΟΡΗΣΕ, ΖΗΤΕΙΣΤΕ ΤΟ